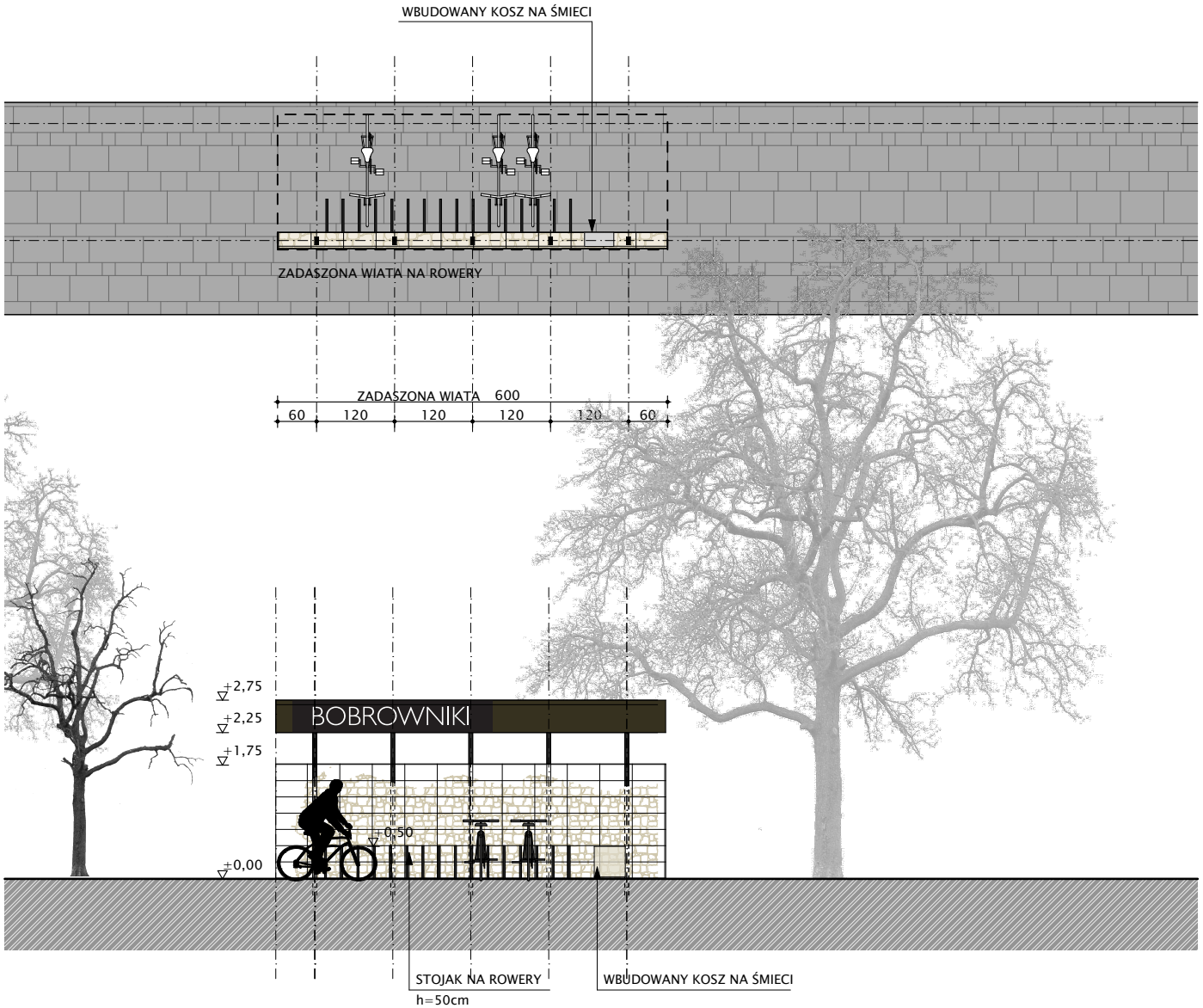

PROJEKTPLUSARCHITEKCI
s.c. Grzegorz Tkacz, Tomasz Borkowski

Plac Krakowski 10, 41-800 Zabrze
tel./fax +48 32 235 22 99, 271 24 32, projektplus.pl
NIP: 648 265 54 57, REGON 240835434

Nazwa rysunku: **WIATA ROWEROWA**			Nazwa inwestycji **„Koncepcja budowy wiaty przystankowej w Dobieszowicach wraz z zagospodarowaniem terenu i infrastrukturą towarzyszącą"**
Data: LUTY 2017	Skala: **1:100**	Nr Rys.: **A-4**	Inwestor: **Gmina Bobrowniki ul. Gminna 8 42-583 Bobrowniki**

Kopiowanie, powielanie i dokonywanie zmian w projekcie bez zgody autora zabronione. (Ustawa o prawie autorskim i prawach pokrewnych z dn. 04.02.1994r.)